

Pneisystem[®]

Diagnosi Integrata e Terapie Sistemiche



Un innovativo sistema informatizzato per il professionista competente, moderno e di successo.

P = Potenziamento della psiche

N = Nutrizione antiossidante

E = Esercizio fisico posturale

I = Iter terapeutico integrato

Il metodo **Pneisystem[®]** si propone come una straordinaria innovazione nel campo delle diagnosi integrate e, soprattutto, come moderna evoluzione del concetto di "terapia".

L'operatore che sposa le tecniche di psiconeuroendocrino immunologia è in grado di:

- integrare le più innovative e scientifiche modalità diagnostiche e terapeutiche;
- entrare in un network di specialisti cui vengono inviate le richieste di consulenza sulla base della localizzazione geografica dello studio.

DIAGNOSI INTEGRATA



TERAPIA SISTEMICA



Esalta il valore del tuo impegno scegli il software

Pneisystem®

Il più qualificato metodo operativo diagnostico-terapeutico



- ETÀ EVOLUTIVA
- ADOLESCENTI
- ADULTI
- ANZIANI

DALLA DIAGNOSI ALL'ITER TERAPEUTICO INTEGRATO

DIAGNOSI INTEGRATA

- **Anamnesi** (Clinica, Psicometrica, Alimentare, Farmacologica e Sportiva)
- **Diagnosi Strumentale** (Impedenziometria, Stress Ossidativo, Saturimetria e Densitometria Ossea)
- **Diagnosi di Laboratorio** (Esami Ematochimici, Profilo ormonale salivare, Diagnosi genetica, Mineralogramma)

TERAPIA SISTEMICA

- **Tecniche per la mente** (Esercizi di gestione dello stress)
- **Impostazione nutrizionale** (Alimentazione antiossidante-antiage personalizzata)
- **Ottimizzazione fisico posturale** (Esercizi aerobici, di tonificazione e stretching)
- **Iter terapeutico integrato** (Medicina convenzionale accademica, Omotossicologia, Terapie Low Dose, Fitoterapia, Integratori d'avanguardia)

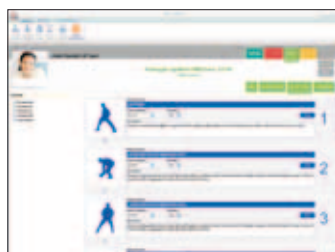
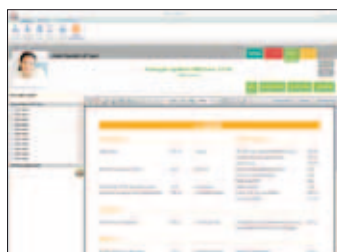

REQUISITI MINIMI PER IL FUNZIONAMENTO DEL SOFTWARE

- Personal computer dotato di processore CORE™ 32 bit
- Sistema operativo Microsoft Windows XP
- 2 GB di memoria RAM
- 1 GB di spazio libero su Hard Disk
- Scheda grafica 1366 x 768 pixel
- Acrobat Reader
- Mouse
- Tastiera
- Lettore CD-Rom

Dietosystem® investe sul tuo lavoro.

DIETOSYSTEM

una divisione di DS MEDICA

20125 Milano - Viale Monza, 133
Tel. +39 02 28172 200 - Fax +39 02 28172 299
eMail: info@dsmedica.info - Web: www.dsmedica.info

FILIALI | Roma: Viale Regina Margherita, 302 - Napoli: Via Jannelli, 646



UNI EN ISO 9001:2008
UNI EN ISO 13485:2012

con il patrocinio

